



¿Sabías que...?



BEBÉS CON DIENTES

No es algo que suceda de forma demasiado frecuente, pero hay bebés que llegan al momento del parto con algún diente en el interior de su boca. Estos dientes, conocidos como dientes natales, suelen coincidir con los incisivos inferiores, ser uno o dos, pueden producir irritación y ulceración en la parte inferior de la lengua, y provocar problemas a la hora de la lactancia.

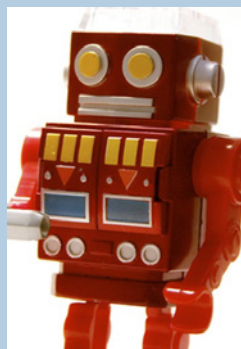

EL ROBOT PACIENTE

La Universidad japonesa de Showa ha inventado un robot simulador que hace las veces de paciente con problemas dentales para que los alumnos puedan realizar sus prácticas.

Lo han llamado Hanako y tiene las características principales de un paciente real: mueve la mandíbula, tiene piezas dentales, lengua y labios, puede toser, genera saliva artificial y responde al dolor.

Expertos en Sonrisas

CARILLAS ESTÉTICAS DE PORCELANA

Dr. Sami Masri Pachon

ODONTÓLOGO
Núm. Colegiado: 5.422



Clínica López Giménez

Las **carillas de porcelana** (también llamadas facetas cerámicas o frentes laminados), así como las coronas, se emplean en tratamientos de precisión de estética dental como solución para **reconstruir una sonrisa dañada** por alguna alteración en el color de los dientes, permitiendo al paciente **volver a lucir una sonrisa perfecta**.

Teniendo en cuenta que **la expresión de la cara es lo primero que ve la persona con quien se entabla conversación**, la colocación de carillas de porcelana es un tratamiento en auge en el sector dental ya que permite al paciente superar la inseguridad que le provocaba el mostrar su antigua sonrisa poco estética, mediante una intervención poco complicada y dolorosa que además presenta resultados excelentes (en duración y aspecto natural).

En términos simples, una carilla de porcelana es una lámina más o menos fina que cubre toda la cara frontal del diente, adhiriéndose a ella mediante un determinado tipo de cemento de resina (naturalmente no visible en el exterior).

Es recomendable (e incluso necesario) el haber solucionado cualquier problema de salud dental antes de solicitar al dentista la solución a un problema estético.

VENTAJAS DE LAS CARILLAS ESTÉTICAS

- ;) Mediante una carilla de porcelana es posible **cambiar la forma de los dientes, su color e incluso su posición**.
- ;) Pueden emplearse en casos complicados (no obstante, en casos de grandes apiñamientos de dientes, defectos en la relación de las arcadas dentarias o bruxismo, puede tener que descartarse el tratamiento y el paciente debe optar por otra posibilidad, siempre con el correspondiente asesoramiento del dentista).
- ;) Se trata de un tratamiento relativamente poco invasivo ya que, al tratarse de láminas que se adhieren al esmalte dental, no es necesario modificar excesivamente la forma original del diente del paciente tallándolo. Se ajustan perfectamente (y con fuerza) al diente cuyo aspecto se quiere modificar, por lo que no requieren de grandes alteraciones del tejido dentario.



CARILLAS ESTÉTICAS DE PORCELANA (continuación)

:) Las carillas de porcelana **son piezas de larga duración**. Ello no significa que no exista desgaste (todo elemento está sujeto a un cierto desgaste, incluso lógicamente los dientes propios) o que no puedan romperse nunca, pero no es habitual que suceda tras poco tiempo, como puede suceder con otros tratamientos. Las carillas de porcelana **mantienen durante mucho tiempo el color, brillo y aspecto que tenían cuando se colocaron** (no se tiñen, por ejemplo, con el vino o el café).

INCONVENIENTES DE LAS CARILLAS ESTÉTICAS

- :) **Una vez puesta una carilla de porcelana no es posible repararla ni quitarla fácilmente** (hay que romperla). Además, tanto el tallado previo del diente como el diseño de la carilla de porcelana y la manipulación de la misma mientras se coloca en la boca requieren de unos conocimientos técnicos en estética dental elevados, puesto que no es un proceso sencillo.
- :) A diferencia de otros tratamientos de estética dental, **la colocación de carillas de porcelana no suele hacerse en una única sesión**: requiere de dos visitas a la clínica odontológica. Aunque el alto grado de reconstrucción de la sonrisa que se obtiene justifica esta pequeña incomodidad.

Así pues, **es extremadamente importante la elección de un especialista odontológico reconocido** que asesore sobre el color y la forma más adecuados en cada caso, y que proporcione garantías a la hora de llevar a cabo el tratamiento con carillas de porcelana.

CUÁNDO PONERSE CARILLAS ESTÉTICAS

La colocación de carillas de porcelana como técnica de restauración dental adhesiva está indicada en estos casos:

- :) **Problemas de color de los dientes** (tinciones dentarias): los dientes pueden perder su color natural por múltiples causas, aunque la más común suele ser la tinción por el consumo continuado de tabaco, té, vino u otras bebidas con color intenso como las de Cola (en estos casos se habla coloquialmente de dientes amarillos o dientes manchados). También pueden producirse alteraciones en el color del esmalte de los dientes debidas al uso de medicamentos o por problemas en la composición de los dientes.
- :) **Problemas de forma de los dientes**: un paciente puede querer recuperar su sonrisa natural, dientes que se han fracturado por algún golpe, especialmente cuando la fractura se produce en un borde del diente (las carillas de composite son también muy adecuadas para reconstruir fracturas). Dientes muy desgastados por el paso de los años o por bruxismo.
- :) **Problemas moderados de posición de los dientes**.

Con independencia de los supuestos mencionados, es imprescindible consultar con el dentista antes de someterse a un tratamiento de estética dental con carillas de porcelana para averiguar si existe alguna contraindicación en el caso concreto de cada paciente.

Por otra parte, cabe insistir en que existen alternativas para la reconstrucción de la sonrisa que no emplean carillas de porcelana sino carillas de composite, obteniendo en muchos casos resultados también favorables.

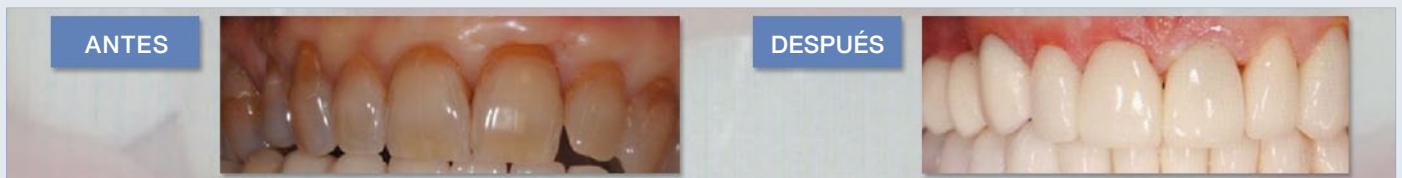

FEBRERO: MES DE LAS LIMPIEZAS DENTALES

10% de descuento
en limpiezas dentales*

SOLICITE MÁS INFORMACIÓN LLAMANDO AL **93 487 77 04**

* Descuento sólo aplicable hasta el 28 de febrero de 2014.

 **CLÍNICA**
LÓPEZ GIMÉNEZ
ODONTOLOGÍA | MEDICINA ESTÉTICA

